

しまなみやまなみを
自転車で走って
プレゼントを
GETしよう!

尾道駅
観光案内所

万田発酵(株)

平山郁夫美術館

しまなみ
Shimanami
Course

大山神社

瀬戸田
サンセットビーチ

リモネプラザ
(いわぎ物産センター売店)

せとうち交流館

ボーナスポイント

道の駅
クロスロードみつぎ

道の駅世羅

四季園
にしおおた

世羅幸水農園
(ヒルネ・ラーデン)

やまなみ
Yamanami
Course

世羅大豊農園
(山の駅)

せら香遊ランド

特産品センター
かめりあ

せらワイナリー

■しまなみやまなみサイクルスタンプラリー応募用紙

※枠内を記入して尾道駅観光案内所または道の駅世羅のスタッフへお渡しください。
※お客様からいただいた個人情報、応募内容確認、当選連絡および賞品発送のために利用させていただきます。
それ以外の目的で利用することはございません。

フリガナ	フリガナ	フリガナ	フリガナ
お名前	(男・女)	年齢	歳
お電話番号	()		
ご住所 〒	都道府県	市町村	

1 次回以降も参加したいですか?
 したい コースやプレゼントが変わればしたい したくない わからない

2 本イベントはどこで知りましたか?
 新聞 雑誌 インターネット 道の駅
 サイクルショップ その他()

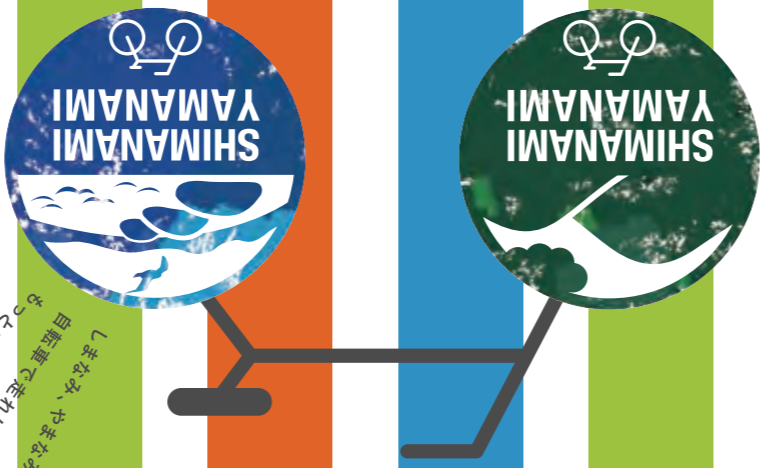

1号窓口の隣にある
お申し込み用紙
の裏面に
応募用紙が
貼られています

SHIMANAMI
YAMANAMI



事務局：一般社団法人世羅町観光協会・一般社団法人尾道観光協会
 一般社団法人世羅町観光協会(道の駅世羅)
 広島県世羅郡世羅町川尻2402-1 TEL.0847-22-4400

しまなみ Shimanami Yamanami Cycle Stamp Rally やまなみ サイクルスタンプラリー



しまなみ、やまなみ、 自転車で走れば もっと楽しくなる!

自然を体感するなら自転車が一番。
ふと立ち寄った市場で地元の人たちと交わす会話、
いつもは通り過ぎてしまう島々の眺め。
自分のペースで自転車を駆って、
隠れたしまなみ、やまなみの魅力を発見しませんか。

Go!Shimanami Go!Yamanami

しまなみやまなみ Shimanami Yamanami Cycle Stamp Rally サイクルスタンプラリー

開催期間

2020.4.1 (wed)
→ 11.30 (mon)



しまなみ 尾道市 上島町 世羅町

しまなみコース、またはやまなみコースを制覇した方全員に参加賞をプレゼント!
さらに、全コース制覇すると抽選で道の駅で使える商品券1万円が当たる!

プレゼント



しまなみコース全制覇者
サイクリングバッジ
しまなみ海道を走る自転車をイメージしたピンバッジ。
しまなみサイクリングの記念にいかがですか?



やまなみコース全制覇者
卵かけごはん
ご提供時間10:00~15:00
上記時間以外の方にはランニングウォーターをプレゼント!

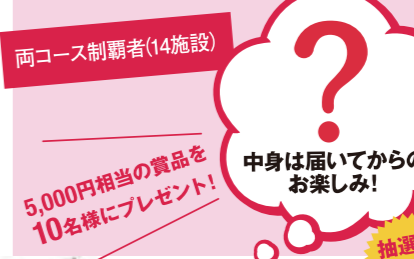

両コース制覇者(14施設)
5,000円相当の賞品を
10名様にプレゼント!
抽選で
10名様



全コース制覇者(15施設)
道の駅で使える
商品券(共通券) 10,000円
抽選で
2名様

「しまなみ」「やまなみ」のご当地商品がたっぷり。
サイクリングの思い出と一緒に楽しみたい。
お気に入りの道の駅で使える商品券(共通券)。
一万円あれば思う存分買い物できちゃう?

申込期間 / 2020年4月1日(水)~11月30日(月)

※景品発送予定 12月中

[応募方法]

●両コース制覇(14施設)された方は、応募用紙に必要事項を記入し「尾道駅観光案内所」、「道の駅世羅」のスタッフにお渡しください。
●全コース制覇(15施設)された方は、応募用紙に必要事項を記入し「クロスロードみつぎ」のスタッフにお渡しください。
※応募はお一人様、各抽選1回に限らせていただきます。 ※当選の発表は、賞品の発送を持って代えさせていただきます。

特産品センターかめりあ **オススメ商品**

●Tel / 0847-37-1114 **W.C.**
●営業時間 / 8:30~17:00
●定休日 / 火曜日

かりんとう
昔おばあちゃんがつくって
れていたかりんとうを再現
しました。硬くて、ほんのり
甘く、香ばしい、そんな昔の
味にこだわっています。

冷水の提供

地産地消を目標に町内の主婦7名で頑
張っています。手作りで体にやさしい食
品を作っています。

せらワイナリー **オススメ商品**

●Tel / 0847-25-4300 **W.C.**
●営業時間 / 4月~12月 9:00~17:00
1月~3月 10:00~16:00
●定休日 / 4月~5月 9月~10月 無休
1月~2月 毎週火曜・水曜日
3月~6月~8月~11月~12月 毎週火曜日

せらワイン
世羅町産のぶどうのみ
でつくった「日本ワイン」
にこだわっています。その他、世羅産の素材を
使用したお食事もお楽しみ
いただけます。

ソフトドリンク
1杯無料配布
(お7時~10時迄)

世羅産ぶどうを使うワインはもちろん、地元の食
材を使った食事やショッピングが楽しめます。

世羅幸水農園 [ビルネ・ラーデン] **オススメ**

●Tel / 0847-25-0174 **W.C.**
●営業時間 / 8:00~17:00
●定休日 / なし

梨狩り
ぶどう・いちご・桃・りん
ごなどの多品目果樹の
栽培を行っています。果
物狩り(梨狩り・ぶどう狩
り・いちご狩り)が楽しめ
ます。

四季折々のフルーツ狩りが楽しめます。
「ビルネ・ラーデン」は、ドイツ語で
「梨のお店」。

道の駅世羅 **オススメ商品**

●Tel / 0847-22-4400 **W.C.**
●営業時間 / 8:00~18:00
●定休日 / 12月31日

世羅ブレンドコーヒー
パナマとエル・サルバドル
のブレンド。
ナチュラル製法のコー
ヒーをブレンドし、世羅ら
しいフルーティーな味わ
いに仕上げました。

世羅の最新観光情報をお届けします。
「やまなみコース」制覇のプレゼント受
け渡し場所です。



「しまなみコース」は、アップダ
ウンの少ないしまなみ海道沿線の
島々を巡る爽快なコースです。自然、歴史、文化あふれる多島美を
感じながら走り抜ける贅沢な時
間をお楽しみください。

しまなみコース概要

走行距離	約80km
所要時間	6~8時間
高低差	約70m



尾道駅観光案内所 **市街地のオススメ**

●Tel / 0848-20-0005 **W.C.**
●営業時間 / 9:00~18:00
●定休日 / 12/29~12/31

尾道焼き
尾道特産の「イカ天」と
バラ肉の代わりに島の
「砂肝(すなずり)」が入
ったお好み焼き。コリコリ
食感が癖になります。

JR尾道駅構内にある観光案内所。
「しまなみコース」制覇のプレゼント受
け渡し場所です。

万田発酵(株) **施設の見どころ**

●Tel / 0120-85-1589 **W.C.**
●営業時間 / 10:00~17:00
●定休日 / 水曜日(右記期間は営業3/20~4/10
7/20~8/31,12/20~1/10), 年末年始

HAKKOパーク
カフェやショップでは限定メ
ニューや商品をご用意してお
ります。工場見学(無料)では発酵の
不思議を知っていただく特別
メニューもご用意いただけます。
ガーデンには足湯やテラスもあ
りお楽しみいただけます。

万田発酵が運営するサイクルオアシスにも
指定されているHAKKO(発酵)が学べる
テーマパーク。

大山神社 **島のオススメ**

●Tel / 0845-22-0827 **W.C.**
●営業時間 / 9:00~17:00
●定休日 / なし

はっさく
因島発祥の「はっさく」を
使い酸味の効いた「はっ
さくゼリー」や「はっさく
大福」をはじめとするス
イーツが人気です。

宝龜4年創立の因島最古とされる神社。
自転車祈禱を行う「日本唯一の自転車
神社」としても有名です。

せとうち交流館(上島町観光協会) **島のオススメ**

●Tel / 0897-72-9277 **W.C.**
●営業時間 / 8:30~17:00
●定休日 / 12月31日~1月2日

弓削島~生名島とを結
ぶ「ゆめしま海道」は3つ
の島を結ぶ海の道。信号
もなく穏やかな離島の景
色をゆっくり楽しめるサイ
クリングスポットです。

リモーネプラザ(いわき物産センター売店) **島のオススメ**

●Tel / 0897-75-3277 **W.C.**
●営業時間 / 8:00~17:30
●定休日 / 年末年始・地方祭日

三千本桜
三千本桜で有名な積善山
へ登頂ルートは中級~上級
者向けですが、登りきった
展望台(360°パノラマ)か
らは瀬戸内の島々や四国が
見渡せ、年間を通じて拔群
のビューポイントです!

サイクルオアシス
・喫茶店併設
(日曜休)

道の駅クロスロードみつぎ **見どころ**

●Tel / 0848-77-0806 **W.C.**
●営業時間 / 9:00~19:00
●定休日 / 第4水曜日(依田の場合営業)、12/31,1/1

限定商品
道の駅限定商品をはじ
め、お土産が充実。
サイクリスト向けに御調
町内のオススメコースも
準備しています。

冷水の提供

人と自然が輝く魅力あるまち
いきいき・ふれあい交流ステーション

瀬戸田サンセットビーチ **島のオススメ**

●Tel / 0845-27-1100 **W.C.**
●営業時間 / 9:00~17:00
●定休日 / なし

レモン
生口島発祥の国産レモ
ンを使ったレモネードや
ジェラートなどが人気で
す。乾いたサイクリストた
ちをやさしい酸味で癒し
てくれますよ。

冷水の提供

中国地方屈指の海水浴場がある海浜
公園。ここで見る夕日は瀬戸内海でも
有数の美しさです。

平山郁夫美術館 **入館料**

●Tel / 0845-27-3800 **W.C.**
●営業時間 / 9:00~17:00
●定休日 / 原則無休

生口島出身の日本画家・平山郁夫画伯の作品を展示。他ではな
かなか見られない大下図(下絵)は必見。

1割引き

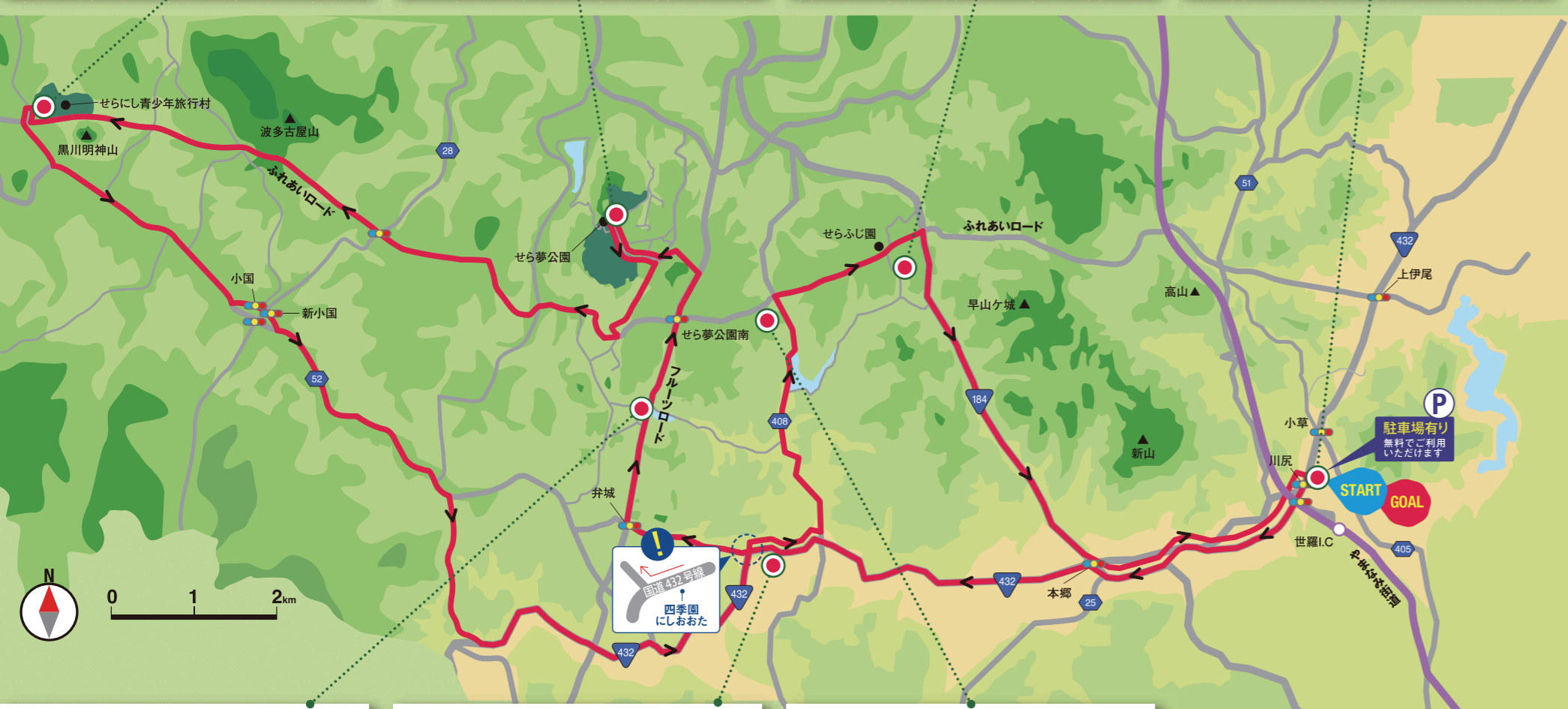

世羅大豊農園 [山の駅] **オススメ**

●Tel / 0847-27-0231 **W.C.**
●営業時間 / 8:30~16:00
●定休日 / なし

梨狩り
世羅高原の広大な梨畑
で、爽やかな風の中、完熟
の梨をまるかじり!みずみ
ずしくあま〜い特産の梨
をご家族・友人・カップル
で是非ご堪能下さい!

冷水の提供

梨やぶどうといった果物狩りをはじめ、
ゼリーやジャム等の加工品を販売して
います。

四季園にしおた **オススメ商品**

●Tel / 0847-27-0777 **W.C.**
●営業時間 / 8:00~17:00
●定休日 / なし

燻製たまご
塩・とうがらし・ローリエで燻付
きのたまご。特製の燻で
いふして燻製にします。おいしい
燻製たまごを作るには季節やそ
の日の天候で、燻込み・燻製時間
を加減することで、永年の経験
が積み重なった味です。

冷水の提供

「野菜・果物・お米」など世羅のおいしい
食材を取り揃えています。名物の「燻製
卵」は絶品。

せら香遊ランド **オススメ**

●Tel / 0847-22-5280 **W.C.**
●営業時間 / 温泉10:00~20:00
レストラン11:00~15:00,17:00~19:00
●定休日 / 年中無休

レストランチーナヴェルデ
世羅町の食材を使用した料
理をご堪能いただけます。
オススメは、瀬戸内六穀露を
使用したローズカツ定食や世
羅産のり牛を使用した牛
丼などを提供しています。

ランニングカー
または
入浴割引券
(100円引)

世羅高原にあるレクリエーション施設。泉質は、単純
放射能冷鉱泉で神経痛、筋肉痛、関節痛などに
効果。またアクティビティ空間も充実。多目的グラ
ウンド・テニスコート・オートキャンプ場があります。

**ボーナス
ポイント
Bonus Point**

今回から
ボーナスポ
イントとし
て「道の駅
クロスロ
ードみつぎ」
を設置!
隠れたサイクリングコースの
御調町を走るもよし。ここ
を起点にやまなみコースを
走ると一気に超上級者コ
ースにレベルアップ!
完走後はお買い物や食事
をおたのしみください!



「やまなみコース」はダイナミックな起伏
を有した世羅台地を駆け巡る、中・上級
者向けのコースです。スタンプポイントの
産直市や観光農園では、世羅の豊かな自然
が育んだ魅力的な産品がたくさん!あ
たたかい地元の人たちとの交流もお楽し
みください。

やまなみコース概要

走行距離	約58km
所要時間	3~4時間
高低差	約200m

スタンプポイントには、サイクルス
タンド、空気入れを用意して
いますので、スタッフにお気軽にお声がけ
ください。

※どのスタンプポイントからでもスタートできます。
※スタンプポイントには、サイクルスタンド、空気入れを
用意していますので、スタッフにお気軽にお声がけ
ください。